

அலுவலகப் படி

சுட்டி வரைபட அனுமதி எண்  
B/23/2003/383/1/1/2006

ஒப்பளிக்கப்பட்டது  
இவ்வலுவலகக் கட்டிடம் 23/2003/383/1/1/2006  
தரப்பட்ட அனுமதிக்கு உட்பட்டதாக  
வழங்கியமைக்கப்பட்டுள்ளது.

உறுப்பினர் செயலகத்தை  
சென்னைப் பெருதலை  
சென்னைக் குழுமம்  
எனவாக  
செயலாக்கப்பட்டுள்ளது.

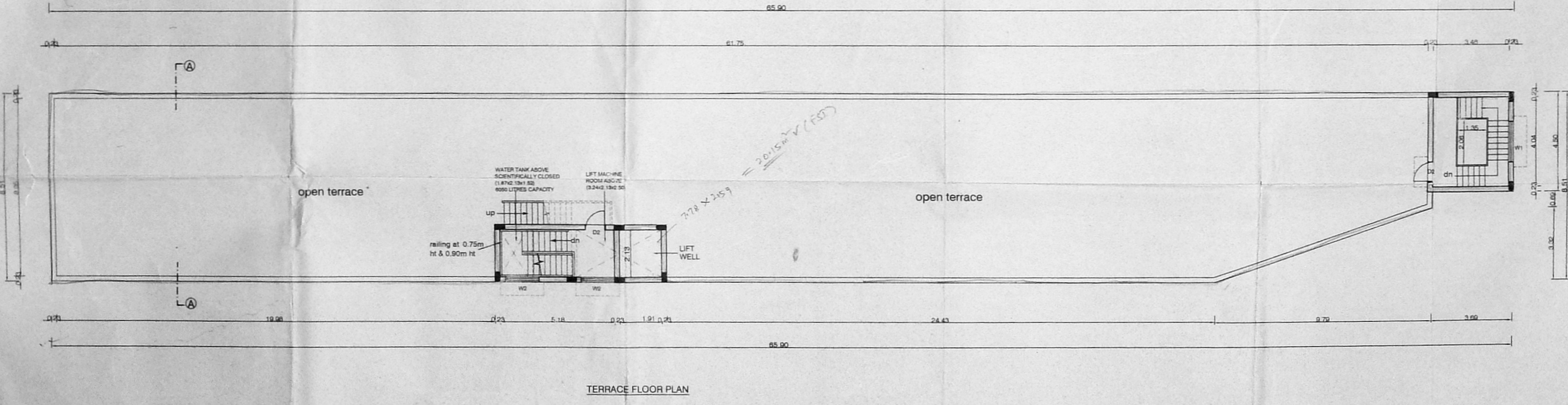
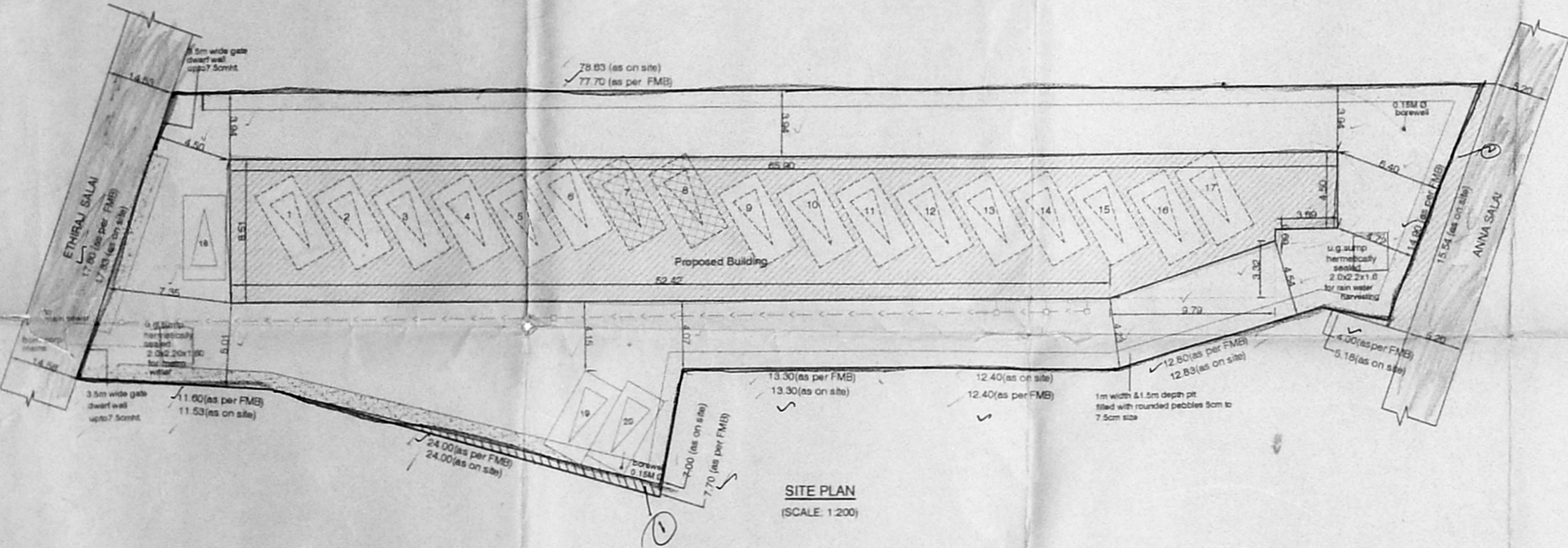
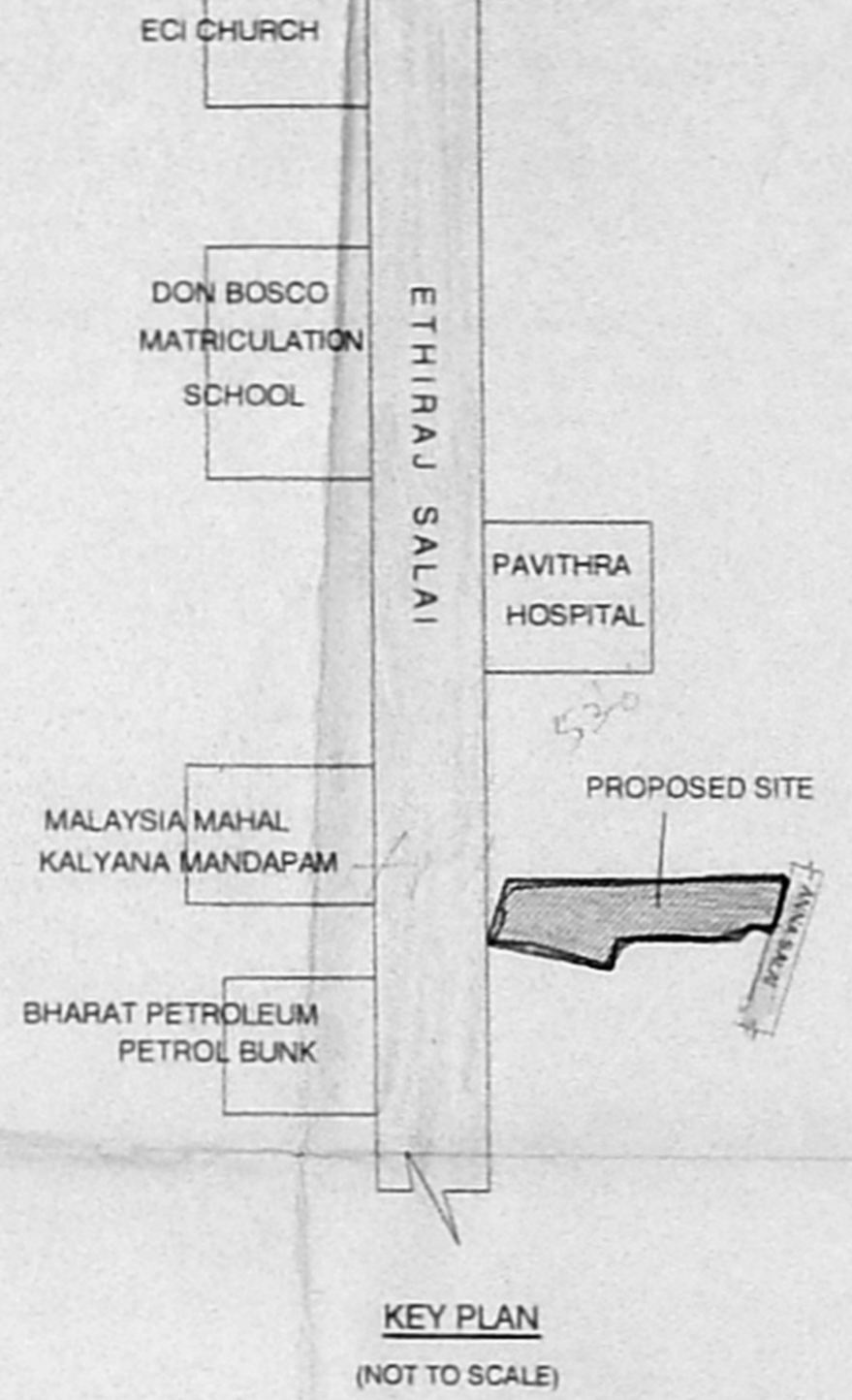
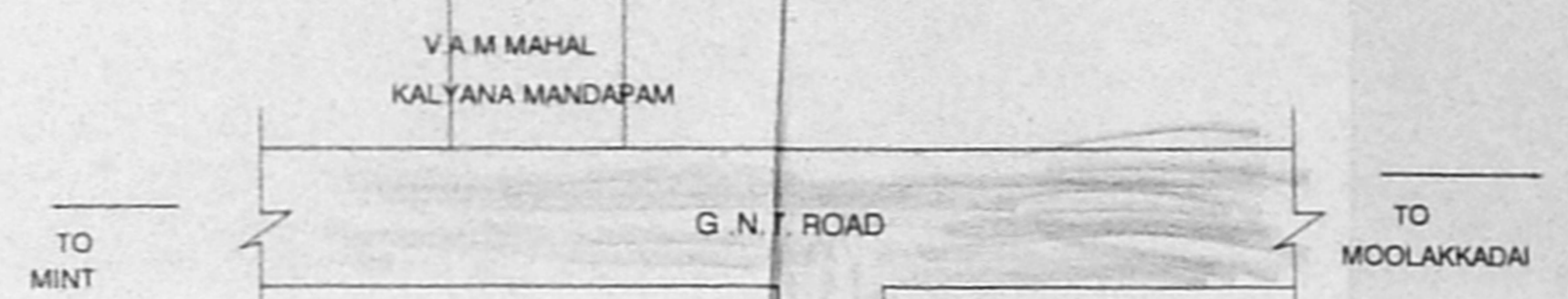
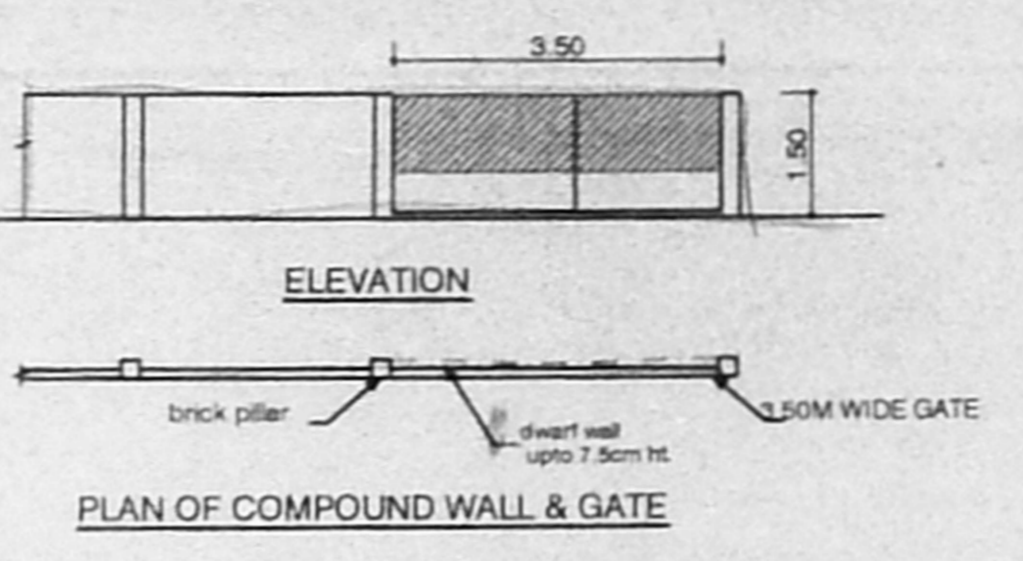
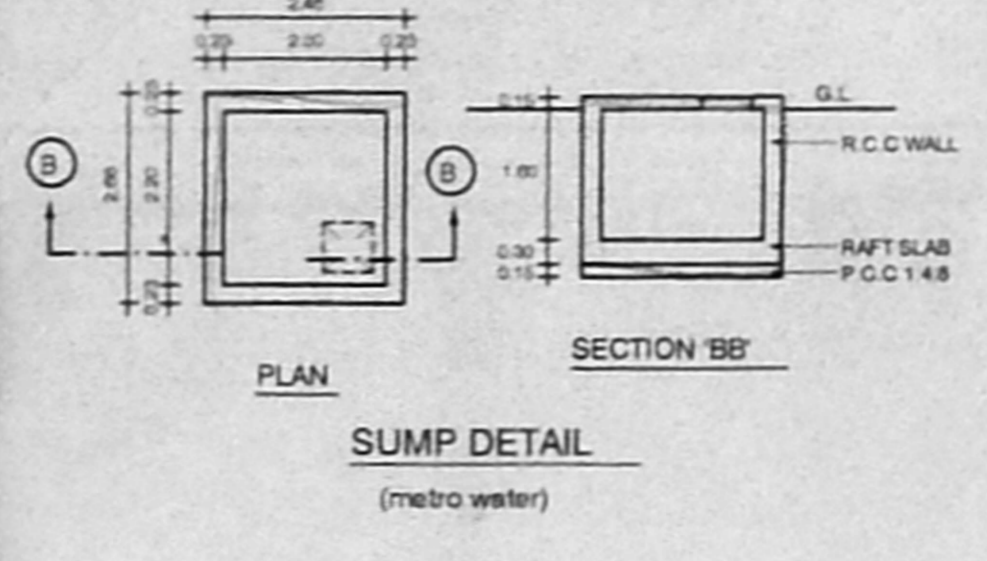
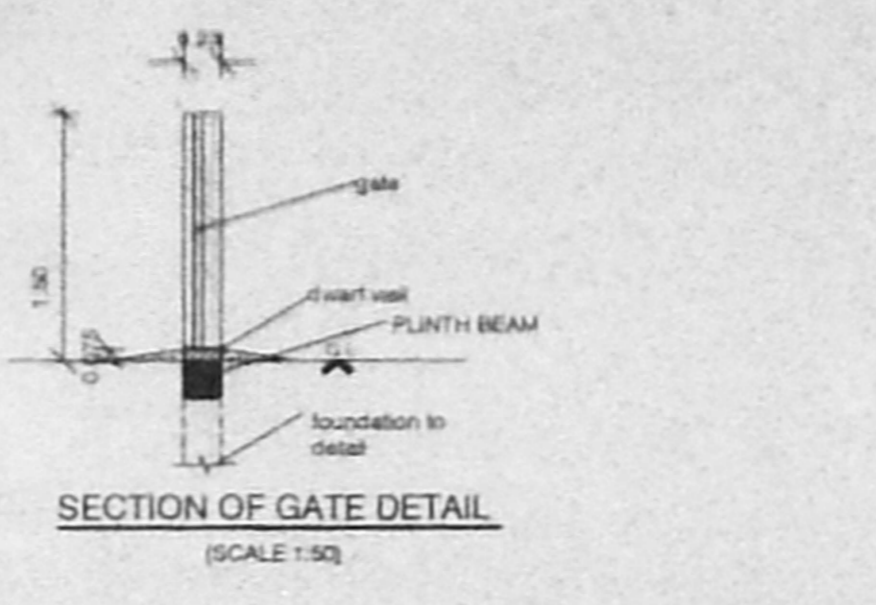
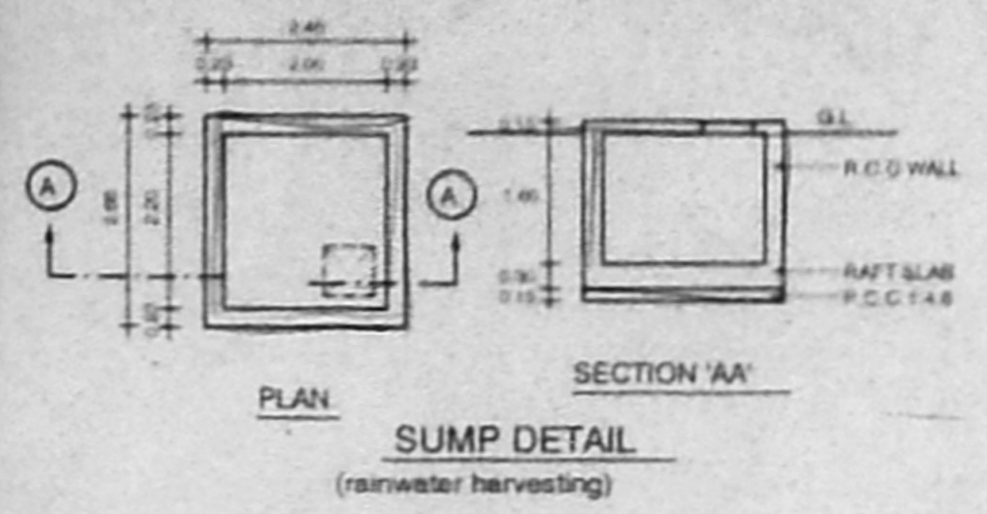
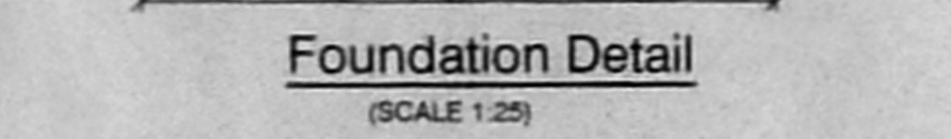

மிகுந்திய வரைபடம் - I  
தாள் 13-06-06

செ. பெ. வ. கு. (பி) எண்  
5. எண் B.2/28003/05  
உதவியாளர்  
கொந்தாய்வு  
தி. உ.  
2.1.2006

96.6 x 61.6

| AREA STATEMENT            | SQ.M    |
|---------------------------|---------|
| PLOT AREA (AS ON SITE)    | 1380.00 |
| PLOT AREA (AS PER FMB)    | 1378.50 |
| STILTS FLOOR AREA         | 36.21   |
| FIRST FLOOR AREA          | 529.76  |
| SECOND FLOOR AREA         | 529.76  |
| THIRD FLOOR AREA          | 529.76  |
| TOTAL BUILT UP AREA       | 1625.49 |
| FSI - 1.18                |         |
| PLOT COVERAGE - 38.43%    |         |
| CAR-PARKING PROVIDED - 20 |         |

PROPOSED DEPARTMENTAL STORE  
CUM OFFICE BUILDING IN PLOT NOS 1,2,3,4 &  
10 IN S.NOS: 81 / 1, 81 / 2 PLOT NO. 3 & 4 IN  
S.NO: 80 / 4, ETHIRAJ SALAI, ERUKKANCHERI  
CHENNAI-600118 COMPRISED IN R.S NOS:  
71/7, 71/8, 72/2, 72/3, BLOCK NO: 10 OF  
ERUKKANCHERI VILLAGE IN CHENNAI  
CORPORATION DIVISION NO: 2, ZONE-1

SHEET NO: 1/3  
SCALE: 1:100 DATE: 9-11-05  
JOB NO: 946 DRAWN: A.R & R.M

| COLOUR INDEX |   |
|--------------|---|
| PROPOSED     | — |
| ROAD         | — |
| BOUNDARY     | — |
| SEWER LINE   | — |

ARCHITECT  
R.SATHYANARAYANA, batch a.i.a.  
APPLICANT'S SIGNATURE

R. SATHYANARAYANA, B. ARCH., A.I.A.  
REGISTERED ARCHITECT  
R. A. No. 97  
NO: 55 (OLD U-12) 4th MAIN ROAD,  
ANNA NAGAR, CHENNAI-600 040



அலுவலகப் படி

திட்ட வரைபட அனுமதி எண்  
 13-06-2006  
 ஒப்பளிக்கப்பட்டது  
 இவ்வரைபடக் கடித எண்ணம்  
 நகர நிர்வாகப் பகுதிக்கு உட்பட்டது  
 உறுப்பினர் செயலகத்திற்காக  
 சென்னைப் பொருதல் வளாச்சிக் குழுமம்  
 சென்னை - 600 008.

திரைப்பட வரைபடம் I  
 நாள் 13-06-2006

செ. பெ. வ. கு. (பி) எண்  
 ந. எண் 13/2006/05  
 உதவியாளர்  
 தி. உ.  
 உ.தி.அ.  
 தி.தி.அ.

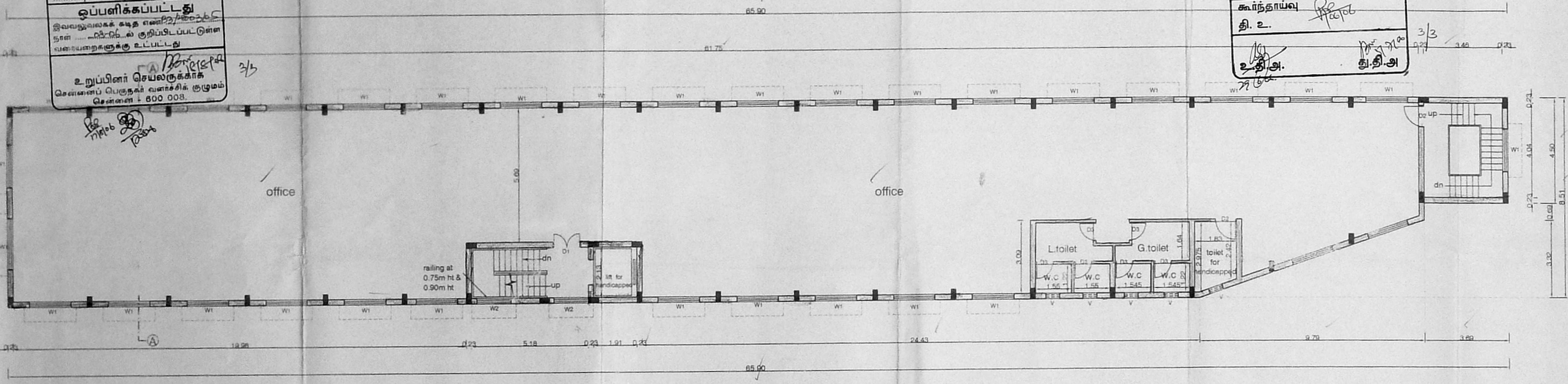

THIRD FLOOR PLAN

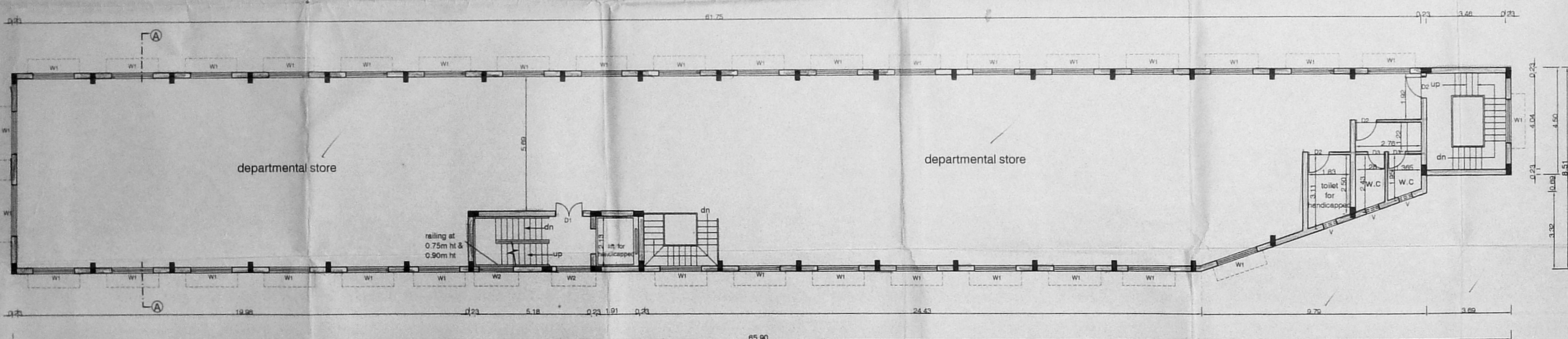

SECOND FLOOR PLAN

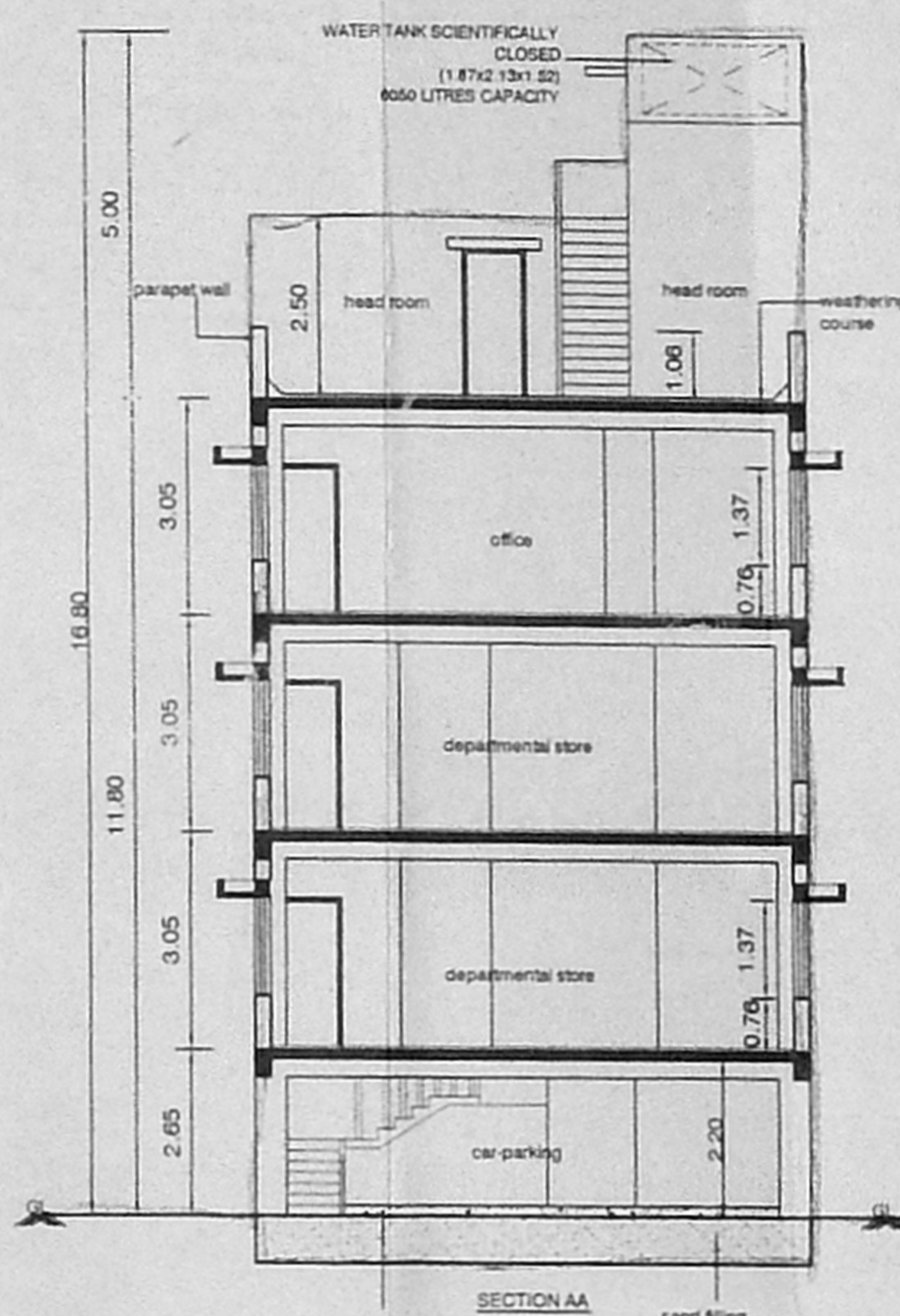

SECTION AA

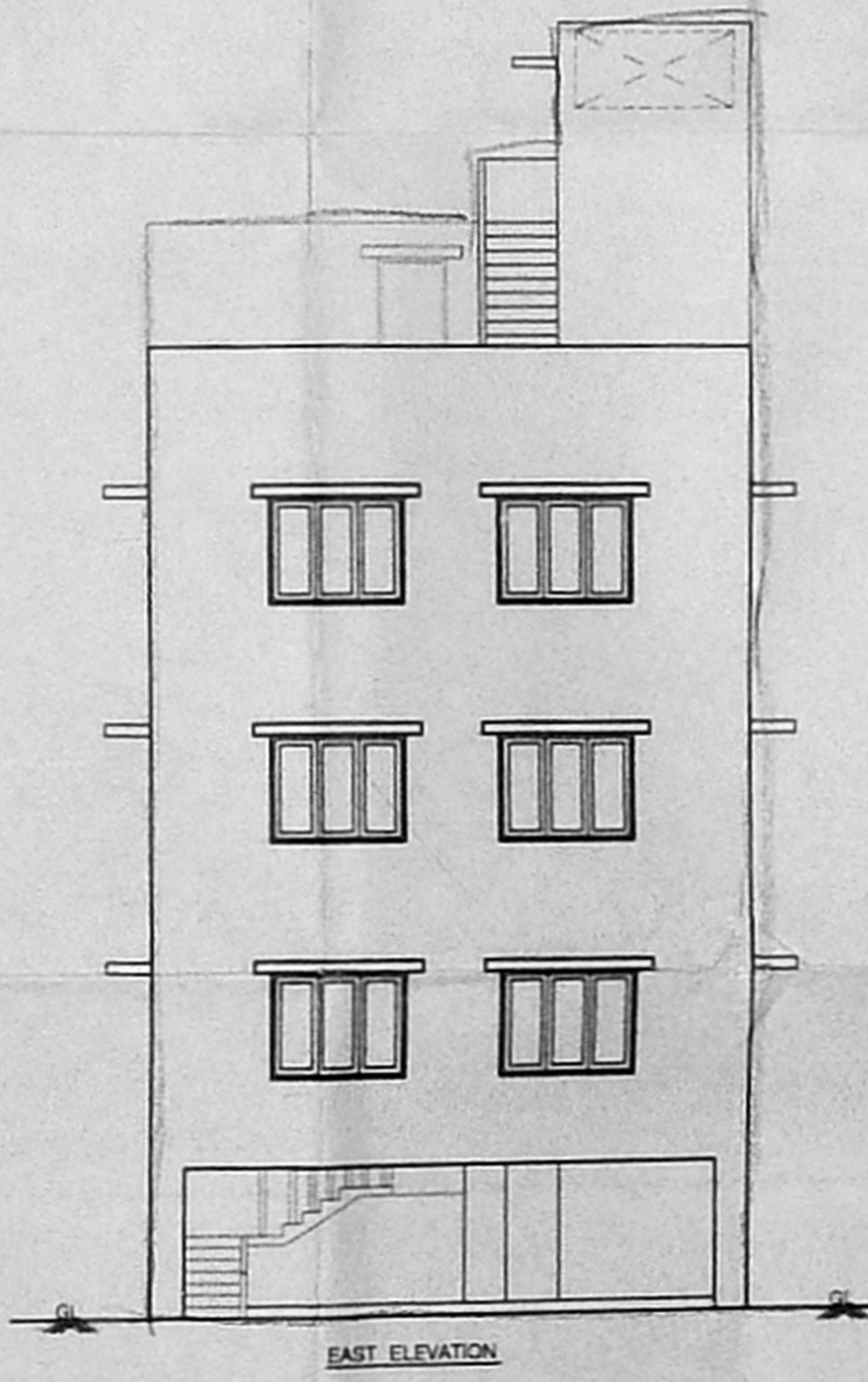

| SCHEDULE OF JOINERY |             |           |
|---------------------|-------------|-----------|
| TYPE                | DESCRIPTION | SIZE      |
| D1                  | DOOR        | 1.83x2.13 |
| D2                  | DOOR        | 1.00x2.13 |
| D3                  | DOOR        | 0.75x2.13 |
| W1                  | WINDOW      | 1.83x1.37 |
| W2                  | WINDOW      | 1.52x1.37 |
| V                   | VENTILATOR  | 0.80x0.60 |

- SPECIFICATIONS :-**
- R.C.C FOOTING & COLUMN IN CONCRETE M25
  - SUPER STRUCTURE BRICKWORK SET IN cm 1:5
  - R.C.C M25 FOR LINTELS, BEAMS & SLABS
  - P.C.C 1:4:8 FOR FLOOR LEVELLING COURSE
  - P.C.C 1:5:10 IN BASEMENT FOR FOUNDATION
  - JOINERY WITH T.W FLUSH DOORS & T.W GLAZED WINDOWS & VENTILATORS
  - 3 COATS OF CEMENT PAINT TO INSIDE & OUT SIDE WALLS 107.5 x 53
  - 2 COATS OF ENAMEL PAINTS OVER ONE COAT OF PRIMER FOR JOINERY, GRILL WORK ETC
  - WEATHERING COURSE OVER ROOF SLAB 3" THICK WITH BRICK JELLY LIME CONCRETE AND ONE LAYER OF PRESSED TILES ON TOP

| AREA STATEMENT    | SQ.M   |
|-------------------|--------|
| SECOND FLOOR AREA | 529.76 |
| THIRD FLOOR AREA  | 529.76 |

**PROPOSED DEPARTMENTAL STORE CUM OFFICE BUILDING IN PLOT NOS 1,2,3,4 & 10 IN S.NOS:81 / 1, 81 / 2 PLOT NO:3 & 4 in S.NOS: 80 / 4, ETHIRAJ SALAI, ERUKKANCHERI CHENNAI-600118 COMPRISED IN R.S NOS: 71/7, 71/8, 72/2, 72/3, BLOCK NO:10 OF ERUKKANCHERI VILLAGE IN CHENNAI CORPORATION DIVISION NO:2, ZONE-I**

**SHEET NO: 3/3**  
 SCALE: 1:100 DATE: 9-11-05  
 JOB NO: 946 DRAWN: AR & RM

**COLOUR INDEX**  
 PROPOSED

ARCHITECT  
 R.SATHYANARAYANA, B.Arch., A.I.A.  
 APPLICANT'S SIGNATURE

ARCHITECT  
 R.SATHYANARAYANA, B.Arch., A.I.A.  
 REGISTERED ARCHITECT  
 R.A. NO: 9  
 NO: 55 (OLD U-12) CHENNAI  
 ANNA NAGAR, CHENNAI-600002